

**GOVERNO DO ESTADO DO TOCANTINS**  
**SECRETARIA DA EDUCAÇÃO E CULTURA**  
**HISTÓRICO ESCOLAR DE ENSINO MÉDIO**



Lei nº 862 de 22 de 08 de 1996  
 Avenida Pernambuco Qd. 12, L. 05  
 São Felix do Tocantins-TO

**ESCOLA ESTADUAL SAGRADO CORAÇÃO DE JESUS**  
 Avenida Pernambuco Qd12 Lote 05 - Centro, São Félix do Tocantins - TO.  
 Fone:(63)3576-1072- São Félix - Tocantins - Brasil

Ato de Regulamentação do Curso: Resolução de Autorização nº 099/2003 do CEE - TO.

Entidade Mantenedora: **Secretaria da Educação e Cultura**

**ALUNO :** Arnon Batista Nunes

NACIONALIDADE: BRASILEIRA      NATURALIDADE: Novo Acordo      UF: Tocantins

SEXO: Masculino      RG : 776.077-SSP/TO - 2ª via      DATA DE NASCIMENTO: 09/04/1990

**CURSO / HABILITAÇÃO**

SÉRIE/PERÍODO	ANO	ESTABELECIMENTO	CIDADE	U.F.	CURSO / HABILITAÇÃO
1ª	2005	ESCOLA ESTADUAL SAGRADO CORAÇÃO DE JESUS	SÃO FÉLIX	TO	MÉDIO BÁSICO
2ª	2006	ESCOLA ESTADUAL SAGRADO CORAÇÃO DE JESUS	SÃO FÉLIX	TO	MÉDIO BÁSICO
3ª	2007	ESCOLA ESTADUAL SAGRADO CORAÇÃO DE JESUS	SÃO FÉLIX	TO	MÉDIO BÁSICO

ATIVIDADES ÁREA DE ESTUDO / DISCIPLINAS	1ª-SÉRIE		2ª SÉRIE		3ª SÉRIE		Total CH
	NOTA OU CONCEITO	CARGA HORÁRIA	NOTA OU CONCEITO	CARGA HORÁRIA	NOTA OU CONCEITO	CARGA HORÁRIA	
Língua Portuguesa	8,0	200	8,0	200	7,0	200	600
Arte	8,4	40	8,4	40	8,7	40	120
Educação Física	8,6	40	8,0	40	8,5	40	120
Matemática	7,4	160	7,9	160	8,0	160	480
Física	7,1	80	8,0	80	8,2	80	240
Química	7,6	80	8,0	80	8,1	80	240
Biologia	7,9	80	8,5	80	9,5	80	240
História	7,0	80	7,7	80	8,3	80	240
Geografia	8,8	80	8,1	80	8,1	80	240
Filosofia	8,2	40	8,7	40	8,5	40	120
Sociologia	8,0	40	7,6	40	8,2	40	120
Língua Estrangeira moderna - Inglês	7,7	80	8,1	80	7,8	80	240
<b>TOTAL</b>		<b>1.000</b>		<b>1.000</b>		<b>1.000</b>	<b>3.000</b>
<b>RESULTADO FINAL</b>		<b>APROVADO</b>		<b>APROVADO</b>		<b>APROVADO</b>	

São Félix do Tocantins - TO, 25 de novembro de 2008

*J. Sousa*  
 Secretário

*Plus*  
 Funcionário

*Cláudia*  
 Diretor

**Juliana Ferreira de Sousa**  
 Diretora Administrativa Adjunta  
 Esc. Est. Sagrado Coração de Jesus  
 Portaria-SEDUC nº 5.042, de 21 de agosto de 2008

**Cláudia Glória Santos Nogueira**  
 Diretora Geral  
 Esc. Est. Sagrado Coração de Jesus  
 Portaria-SEDUC nº 5.042, de 21 de agosto de 2008

Prefeitura Municipal de Palmas  
**AUTENTICAÇÃO**  
 A presente cópia confere com o original  
 Palmas - TO, 09/10/2013  
 Ferreira de Alencar  
 Matrícula: 14218  
 PROTOCOLO





# REPÚBLICA FEDERATIVA DO BRASIL

## ESTADO DO TOCANTINS ESCOLA ESTADUAL SAGRADO CORAÇÃO DE JESUS

Nome do Estabelecimento de Ensino Médio

Avenida Pernambuco, Qd 12 Lote 05 - Centro, São Félix do Tocantins - TO.

Endereço Completo

Secretaria da Educação e Cultura

Nome da Entidade Mantenedora

Escola Estadual Sagrado Coração de Jesus  
Lei nº 862 de 22 de 08 de 1996  
Avenida Pernambuco Qd. 12, L. 05  
São Felix do Tocantins-TO



# CERTIFICADO

Resolução de Autorização nº 099/2003 do CEE - TO.

Ato, Número, Data, Órgão Público que Regulariza o Curso

O Diretor do(a) **ESCOLA ESTADUAL SAGRADO CORAÇÃO DE JESUS**

Confere a **ARNON BATISTA NUNES**

Nacionalidade: **Brasileira**

Naturalidade: **Novo Acordo**

Nascido (a) em 09 de abril de 1990, o presente **CERTIFICADO**, por haver concluído, em 21 de dezembro de 2007 o curso **Médio Básico**

RG: 776.077 - 2ª via - SSP - TO.

Unidade da Federação: **Tocantins.**

Fundamentação Legal: Lei nº 9.394/96 Art.24, insiso VII, e o disposto no Regimento Escolar.

São Félix do Tocantins - TO, 25 de novembro de 2008.

*Juliana Ferreira de Sousa*  
Secretário(a)

Juliana Ferreira de Sousa  
Diretora Administrativa Adjunta  
Esc. Est. Sagrado Coração de Jesus  
Portaria-SEDUC nº 5.042, de 21 de agosto de 2008

*Arnon Batista Nunes*

Titular do Certificado

*Cláudia Glória Santos Nogueira*  
Diretor(a)

Cláudia Glória Santos Nogueira  
Diretora Geral  
Esc. Est. Sagrado Coração de Jesus  
Portaria-SEDUC nº 5.042, de 21 de agosto de 2008

Prefeitura Municipal de Palmas  
AUTENTICAÇÃO  
A presente cópia confere com o original  
09/04/2013  
Sua matrícula em nome de Alencar  
PRG





Prefeitura Municipal de Palmas  
**AUTENTICAÇÃO**  
A presente cópia confere com o original:  
Palmas, TO, **07/02/2013**  
Suely Ferreira de Alencar  
Matrícula 14218  
PROTOCOLADO



## JUSTIÇA ELEITORAL

### TRIBUNAL SUPERIOR ELEITORAL

#### Certidão

Certifico que, de acordo com os assentamentos do Cadastro Eleitoral e com o que dispõe a Res.-TSE nº 21.823/2004, o eleitor abaixo qualificado **ESTÁ QUITO** com a Justiça Eleitoral na presente data.

Eleitor: **ARNON BATISTA NUNES**

Inscrição: **036524392755** Zona: 35 Seção: 27

Município: 73105 - SÃO FÉLIX DO  
TOCANTINS UF: TO

Data de Nascimento: 09/04/1990 Domiciliado desde: 06/04/2006

Filiação: LUZILEIDE BATISTA GLÓRIA  
ABDIEL FERREIRA NUNES

Certidão emitida às 18:20 de 28/01/2013

Res.-TSE nº 21.823/2004:

"O conceito de quitação eleitoral reúne a plenitude do gozo dos direitos políticos, o regular exercício do voto, salvo quando facultativo, o atendimento a convocações da Justiça Eleitoral para auxiliar os trabalhos relativos ao pleito, a inexistência de multas aplicadas, em caráter definitivo, pela Justiça Eleitoral e não remetidas, excetuadas as anistias legais, e a regular prestação de contas de campanha eleitoral, quando se tratar de candidatos."

A plenitude do gozo de direitos políticos decorre da inocorrência de perda de nacionalidade; cancelamento de naturalização por sentença transitada em julgado; interdição por incapacidade civil absoluta; condenação criminal transitada em julgado, enquanto durarem seus efeitos; recusa de cumprir obrigação a todos imposta ou prestação alternativa; condenação por improbidade administrativa; conscrição; inelegibilidade; e opção, em Portugal, pelo estatuto da igualdade.

Esta **certidão de quitação eleitoral** é expedida gratuitamente. Sua autenticidade poderá ser confirmada na página do Tribunal Superior Eleitoral na Internet, no endereço: <http://www.tse.jus.br>, por meio do código

**TWRB.MZYG.L+2X.7TQW**



VÁLIDA EM TODO O TERRITÓRIO NACIONAL

REGISTRO GERAL 776.077 2ª Via DATA DE EXPEDIÇÃO 08/01/2008

NOME ARNON BATISTA NUNES

FILIAÇÃO ABDIEL FERREIRA NUNES LUZILEIDE BATISTA GLÓRIA

NATURALIDADE NOVO ACORDO-TO

DATA DE NASCIMENTO 09/04/1990

DOC. ORIGEM Cert. Nasc. Nº 5.710, Lv A-6, Fis 28, Exp. 10/07/1991 Novo Acordo -TO-

CPF 29061

ASSINATURA DO DIRETOR

LEI Nº 7.116 DE 29/08/83

REPÚBLICA FEDERATIVA DO BRASIL

ESTADO DO TOCANTINS SECRETARIA DA SEGURANÇA PÚBLICA INSTITUTO DE IDENTIFICAÇÃO



POLEGAR DIREITO

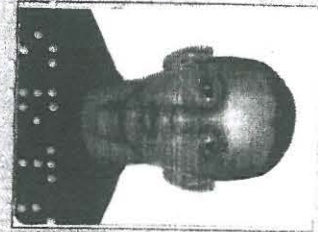

Arnon Batista Nunes

ASSINATURA DO TITULAR

CARTEIRA DE IDENTIDADE

REPÚBLICA FEDERATIVA DO BRASIL

Estado do Tocantins Município de Novo Acordo  
Unidade Cível  
Ofício do Registro Civil

CERTIDÃO DE NASCIMENTO

CERTIFICO que do Livro A nº 8, Fis. 28, Sob o nº 5.710 consta o registro do nascimento de: Arnon Batista Nunes

ocorrido aos 09 / 04 / 90, em esta cidade de Novo Acordo do Estado do Tocantins, no Centro de Saúde às 01:20 hs. de sexo masculino.

Filho de: Abdriel Ferreira Nunes e de: Luzileide Batista Glória

Com as profissões de: comerciante e estudante. Natural de: este Estado

Casados em: ... Residentes em: esta cidade

Avós paternos: Claudino Ferreira do Nascimento e Da. Anastasilia Nunes Ferreira

Avós maternos: Tomé Alves da Glória (falecido) e Da. Liesita Batista Glória (falecida)

Foi declarante: o pai

E testemunhas: Otalmir de Sousa Gomes e Davi Nunes da Glória

Obs: Feito o registro em: 10 / 07 / 1.991 e do acordo com a Lei Federal nº 6.015

O referido é verdade e dou fé. *de Sousa* Novo Acordo, 10 / 07 / 1.991

*de Sousa*  
Oficial de Reg. Civil  
Ofício do Registro Civil

Prefeitura Municipal de Palma:  
AUTENTICAÇÃO  
A presente copia confere com o original  
Palma - TO 07/10/2013  
Mário Pereira de Alencar  
Matrícula: 14218  
PROCOLO





PREFEITURA MUNICIPAL DE PALMAS  
SECRETARIA DA EDUCAÇÃO

**DECLARAÇÃO DE EXERCÍCIO  
VÍNCULO: CONCURSADO (A)**

4130010208

Declaro, para fins de comprovação e inclusão em Folha de Pagamento junto à Secretaria de Planejamento e Gestão, que o(a) servidor(a) abaixo qualificado(a) entrou em pleno exercício de suas funções.

<b>Nome:</b> Arnon Batista Nunes	<b>Data do Exercício:</b> 14/02/2013
<b>Cargo:</b> Agente Administrativo Educacional	<b>Função:</b> AAE
<b>Órgão:</b> Secretaria Municipal da Educação	<b>C.P.F.:</b> 014.095.531.32
<b>Descrição do Setor de Lotação:</b> Escola Mul. Antônio Gonçalves de Carvalho	<b>Código do Setor:</b> 29.2.5
<b>Dotação Orçamentária:</b> 2900.12.361.0074.2393	<b>Código:</b> 471

Diretoria de Recursos Humanos  
Atendemos

Data 05/03/2013

Arnon  
A.E.S. NATURA

Palmas, 27 de fevereiro de 2013.

  
**ALAILSON AGUIAR RIBEIRO**  
DIRETOR DE RECURSOS HUMANOS

Alailson Aguiar Ribeiro  
Diretor de Recursos Humanos  
Port./SBOV nº 070 de 18/01/13

Diretoria de Recursos Humanos-DIREH  
Divisão de Cadastro - DICAD

Atendido em: 04/03/13

Arnon  
Secretaria de Recursos Humanos



Adir Cardoso Gentil  
Secretário Municipal de Planejamento e Gestão

(\*) REPUBLICAÇÃO por incorreção

Publicado no Diário Oficial do Município de Palmas nº 687, de 23 de janeiro de 2013, pág. 2.

(\*) DECRETO Nº 355, DE 23 DE JANEIRO DE 2013

Dispõe sobre o anexo de representação gráfica da estrutura organizacional e os níveis hierárquico, orgânico e funcional do órgão municipal que especifica.

O PREFEITO DE PALMAS, no uso das atribuições que lhe confere o art. 71, incisos III e V, da Lei Orgânica do Município, combinado com o art. 2º do Decreto nº 329, de 4 de janeiro de 2013.

DECRETA:

Art. 1º A representação gráfica da estrutura organizacional da secretaria municipal de desenvolvimento econômico e emprego, constante no anexo único deste Decreto, integrará o Decreto nº 329, de 4 de janeiro de 2013.

Art. 2º Este Decreto entra em vigor na data de sua publicação.

Palmas, 23 de janeiro de 2013.

CARLOS ENRIQUE FRANCO AMASTHA  
Prefeito de Palmas

ANEXO ÚNICO DECRETO Nº 355, DE 23 DE JANEIRO DE 2013

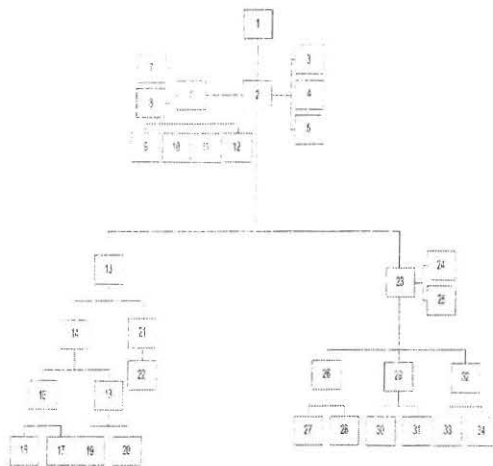

ANEXO ÚNICO DECRETO Nº 355, DE 23 DE JANEIRO DE 2013

LEGENDA

ORD	CARGO	SÍMBOLO
1	Secretário Municipal	Subsídio
2	Secretário Executivo	DAS-1
3	Assistente de Gabinete I	DAS-9
4	Assistente de Gabinete II	DAS-9
5	Assistente de Gabinete II	DAS-9
6	Chefe da Assessoria Técnica e de Planejamento	DAS-5
7	Assessor Técnico II	DAS-7
8	Assessor Técnico II	DAS-7
9	Chefe de Núcleo Setorial de Finanças e Recursos Humanos	DAS-7
10	Chefe de Divisão de Informática	FG-4
11	Chefe de Divisão de Finanças	FG-4
12	Chefe de Divisão de Recursos Humanos	FG-4
13	Superintendência de Indústria, Comércio e Serviços	DAS-2
14	Diretor de Desenvolvimento Industrial, Comercial e de Serviços	DAS-4
15	Gerente de Apoio às Atividades Comercial e de Serviços	DAS-7
16	Chefe de Divisão de Atividade Comercial	FG-3
17	Chefe de Divisão de Administração dos Cecop's	FG-3
18	Gerente de Apoio à Atividade Industrial	DAS-7
19	Chefe de Divisão de Acompanhamento de Parques Industriais	FG-4
20	Chefe de Divisão de Benefícios e Incentivos Empresarial	FG-3
21	Diretor de Projetos	DAS-4
22	Gerente de Projetos	DAS-7
23	Superintendente de Trabalho e Emprego	DAS-2

24	Assessor Técnico II	DAS-7
25	Assessor Técnico II	DAS-7
26	Diretor de Articulação Institucional do Trabalho, Emprego e Renda	DAS-4
27	Gerente de Intermediação de Mão de Obras	DAS-7
28	Gerente Técnico de Projetos	DAS-7
29	Diretor de Promoção e Qualificação Profissional do Trabalho, Emprego e Renda	DAS-4
30	Gerente de Monitoramento e Avaliação do Trabalho	DAS-7
31	Gerente de Qualificação Social e Profissional	DAS-7
32	Diretor de Inclusão Social e Produtiva - Banco do Povo	DAS-4
33	Gerente de Economia Solidária	DAS-7
34	Gerente de Geração de Renda	DAS-7

(\*) REPUBLICAÇÃO por incorreção

Publicado no Diário Oficial do Município de Palmas nº 688, de 24 de janeiro de 2013, pág. 3.

## Secretaria de Governo e Relações Institucionais

### PORTARIA/SEGOV/Nº 015, de 9 de janeiro de 2013

Nomeia candidato aprovado no Concurso Público homologado através do Decreto nº 152, de 22 de julho de 2010, no cargo que especifica.

O SECRETÁRIO MUNICIPAL DE GOVERNO E RELAÇÕES INSTITUCIONAIS, no uso da atribuição que lhe confere o art. 80, inciso IV, da Lei Orgânica do Município de Palmas, combinada com a Lei nº 1.445, de 14 de agosto de 2006 e o Decreto nº 316, de 4 de janeiro de 2013, resolve

NOMEAR

RAMON VALUÁ GLIVEIRA, para exercer o cargo de Técnico Administrativo Educacional, classificação nº 3, do quadro de pessoal da Secretaria Municipal da Educação, em caráter efetivo, a partir desta data, em virtude de habilitação em concurso público, conforme Parecer nº 2804/2012, da Procuradoria Geral do Município proferido no Processo nº 2012050152.

Palmas, 9 de janeiro de 2013.

TIAGO ANDRINO

Secretário Municipal de Governo e Relações Institucionais

### PORTARIA/SEGOV/Nº 016, de 9 de janeiro de 2013

Nomeia candidato aprovado no Concurso Público homologado através do Decreto nº 152, de 22 de julho de 2010, no cargo que especifica.

O SECRETÁRIO MUNICIPAL DE GOVERNO E RELAÇÕES INSTITUCIONAIS, no uso da atribuição que lhe confere o art. 80, inciso IV, da Lei Orgânica do Município de Palmas, combinada com a Lei nº 1.445, de 14 de agosto de 2006 e o Decreto nº 316, de 4 de janeiro de 2013, resolve

NOMEAR

ARNON BATISTA NUNES, para exercer o cargo de Agente Administrativo Educacional, classificação nº 4, do quadro de pessoal da Secretaria Municipal da Educação, em caráter efetivo, a partir desta data, em virtude de habilitação em concurso público, conforme Parecer nº 2805/2012, da Procuradoria Geral do Município proferido no Processo nº 2012049887.

Palmas, 9 de janeiro de 2013.

TIAGO ANDRINO

Secretário Municipal de Governo e Relações Institucionais

### PORTARIA/SEGOV/Nº 017, de 9 de janeiro de 2013

Nomeia candidato aprovado no Concurso Público homologado através do Decreto nº 152, de 22 de julho de 2010, no cargo que especifica.



**PREFEITURA MUNICIPAL DE PALMAS**  
**SECRETARIA DE PLANEJAMENTO E GESTÃO**

**DECLARAÇÃO QUANTO AO EXERCÍCIO OU NÃO DE OUTRO CARGO,  
EMPREGO OU FUNÇÃO PÚBLICA.**

Declaro, junto ao município de Palmas - Tocantins, com base no que dispõe o § 2º, do art. 13, da Lei Complementar nº. 008/99, de 16 de novembro de 1999, Estatuto dos Servidores Públicos da Administração Direta e Indireta dos Poderes do Município de Palmas, sob pena de responsabilidade, que:

Não exerço, nem me encontro em disponibilidade, em gozo de aposentadoria, em licença para tratar de interesse particular ou suspensão contratual, nem ocupo nenhum outro cargo, emprego ou função pública neste Estado ou nos seus Municípios, na União, no Distrito Federal, em outro Estado da Federação ou seus Municípios, abrangendo a Administração Direta e Indireta.

Exerço cargo, emprego ou função pública; Encontro-me em disponibilidade, em gozo de aposentadoria, em licença para tratar de interesse particular ou suspensão contratual no cargo, emprego ou função pública mencionados abaixo:

Cargo/Emprego/Função	Órgão	Município	Carga Horária (semanal)	Turno

Palmas, 07 / 02 / 2013

Arnon Batista Nunes  
Assinatura por extenso





**PREFEITURA MUNICIPAL DE PALMAS**  
**SECRETARIA DE PLANEJAMENTO E GESTÃO**

**TERMO DE POSSE**

Nos termos do art. 13 da Lei Complementar nº 008, de 16 de novembro de 1999, a Prefeitura Municipal de Palmas através de seu representante legal, investe em cargo público municipal o (a) servidor (a) abaixo qualificado no cargo e condições a seguir especificado.

**Da Nomeação e Posse:**

Decreto <b>DECRETO</b>	Data da Publicação: <b>25/01/2013</b>	Data da Posse: <b>07/02/2013</b>
Cargo Investido: <b>AGENTE ADMINISTRATIVO EDUCACIONAL</b>	Caráter: Efetivo ( X )    Comissão ( )	
Secretaria: <b>SECRETARIA MUNICIPAL DE EDUCAÇÃO</b>		

**Dados do Empossado**

Nome Completo <b>ARNON BATISTA NUNES</b>						
Sexo Masculino ( X )    Feminino ( )	Data de Nascimento <b>09/04/1990</b>	Estado Civil <b>SOLTEIRO</b>	C.P.F <b>014.095.531-32</b>			
Nome da Mãe <b>LUZILEIDE BATISTA GLORIA</b>						
Nome do Pai <b>ABDIEL FERREIRA NUNES</b>						
PIS/PASEP <b>127 576 429 70</b>	Carteira de Identidade nº. <b>776.077 2ª VIA</b>	Órgão Expedidor <b>SSP</b>	UF <b>TO</b>	Data de Emissão <b>08/01/2008</b>		
Naturalidade <b>NOVO ACORDO - TO</b>			Título <b>036524392755</b>	Data de Emissão <b>06/04/2006</b>	Zona <b>029</b>	Seção <b>27</b>
Nacionalidade <b>BRASILEIRA</b>			Certificado Militar <b>XXXXXXXXXX</b>	Região <b>XXXXXXXXXXXXXXXXXX</b>		UF <b>TO</b>
Grau de Instrução <b>ENSINO MÉDIO COMPLETO</b>			Pós-Graduação <b>XXXXXXXXXX</b>			
Endereço Completo <b>RUA 10 IRMA DULCE CHAC 43 LT 13, PALMAS - TO</b>			Telefone <b>(63) 8458-4080 / 9947-8973</b>			

**Assinaturas**

Empossado:  <i>Arnon Batista Nunes</i>	Empossante:  <i>Wanderson Ricardo Mendes</i> Wanderson Ricardo Mendes Diretor de Recursos Humanos
Servidor Responsável pela Posse:  <i>Simone A. Morais de C. Fernandes</i> Sec. Munt. de Planej. e Gestão Mat.: 413008481	





ÓRGÃO DE FISCALIZAÇÃO DA  
SEDUC

 **ESTADO DO TOCANTINS**  
SECRETARIA DA EDUCAÇÃO E CULTURA  
DIRETORIA REGIONAL DE ENSINO DE PALMAS

**REGISTRO DE DOCUMENTO**

Nº 21355 Livro 36 Folha 15  
Palmás, 09 de Janeiro de 2009

  
Noraney de Fátima Fernandes de Castro  
Matrícula Funcional 596493-8  
Diretora Regional de Ensino  
Nomeação pelo ato nº 2.930-NM

  
Suely Ferreira de Alencar  
Matrícula: 14218  
PALMÁS - TO  
A presente cópia contém  
**AUTENTICADO**  
07.02.2013  
PREFEITURA MUNICIPAL DE PALMÁS - TO

ESTE CERTIFICADO SÓ TERÁ VALIDADE MEDIANTE APRESENTAÇÃO DO RESPECTIVO HISTÓRICO ESCOLAR